

FACHADA NORDESTE
NÚCLEO DE SERVICIOS

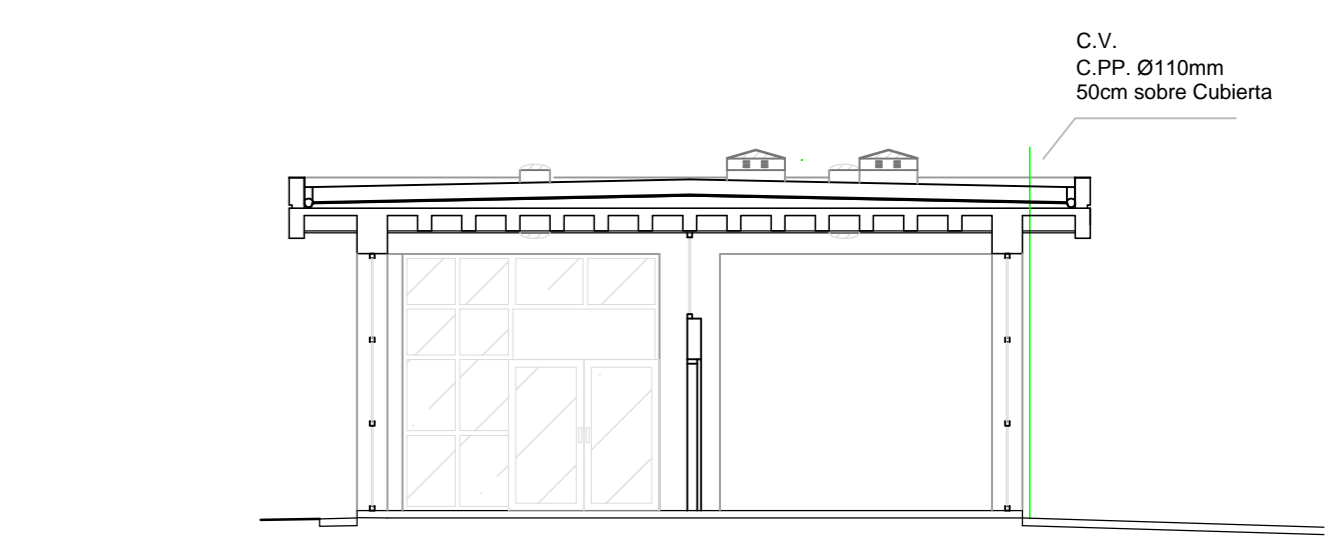

CORTE D - D'

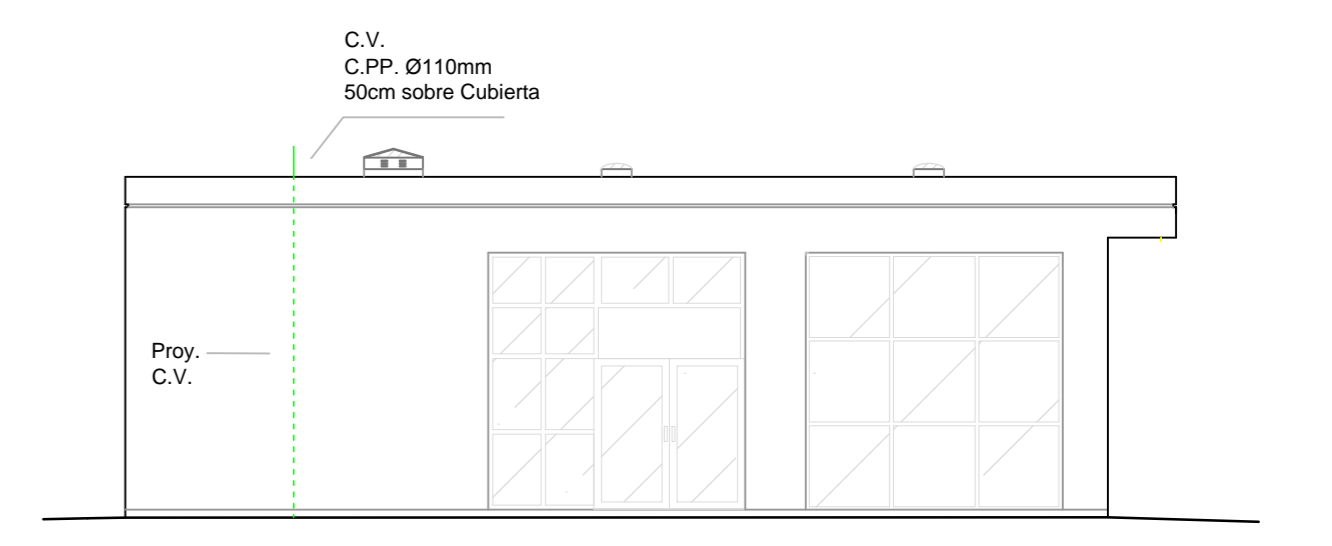

FACHADA SUDESTE
ESTACIÓN DE PARTIDA

PLANTA DE ESTACIÓN DE PARTIDA, NÚCLEO DE SERVICIOS Y CAMPOS DE INFILTRACIÓN



NOMBRE DE LÁMINA:
**PLANTAS, CORTES Y VISTAS DE
INSTALACIONES DE
DESAGÜES CLOACALES (1)**

LÁMINA N°: 12 Escala: 1:100

PROYECTO: **COMPLEJO TELEFÉRICO LA RIOJA**

UBICACIÓN: **PREDIO ESTACIÓN DE PARTIDA**

ALUMNO: **REINOSO MATIAS ARIEL**

CARRERA: **INGENIERÍA CIVIL**

CÁTEDRA: **PROYECTO FINAL**

AÑO: **2017**

- ETAPAS:
- **INFRAESTRUCTURA BÁSICA**
 - **ACUEDUCTO**
 - **SISTEMA DE TRANSPORTE**
 - **CAMINO DE MONTAÑA**
 - **SISTEMAS ELÉCTRICOS,
MECÁNICOS Y ELECTRÓNICOS**

UNIVERSIDAD
TECNOLÓGICA
NACIONAL
FACULTAD REGIONAL LA RIOJA

