



*Lic. Ekertt, Marta  
Bib. Contaró, María  
Bib. Portillo, Sandra*

## ¿Qué es el Acceso Abierto?

Es la disponibilidad de información gratuita en Internet, para que cualquier usuario lo pueda leer, descargar, copiar, distribuir, imprimir, con la posibilidad de utilizarla libremente dentro de los propósitos legales permitidos para su difusión.

# BENEFICIOS







**ACCESO  
LIBRE**

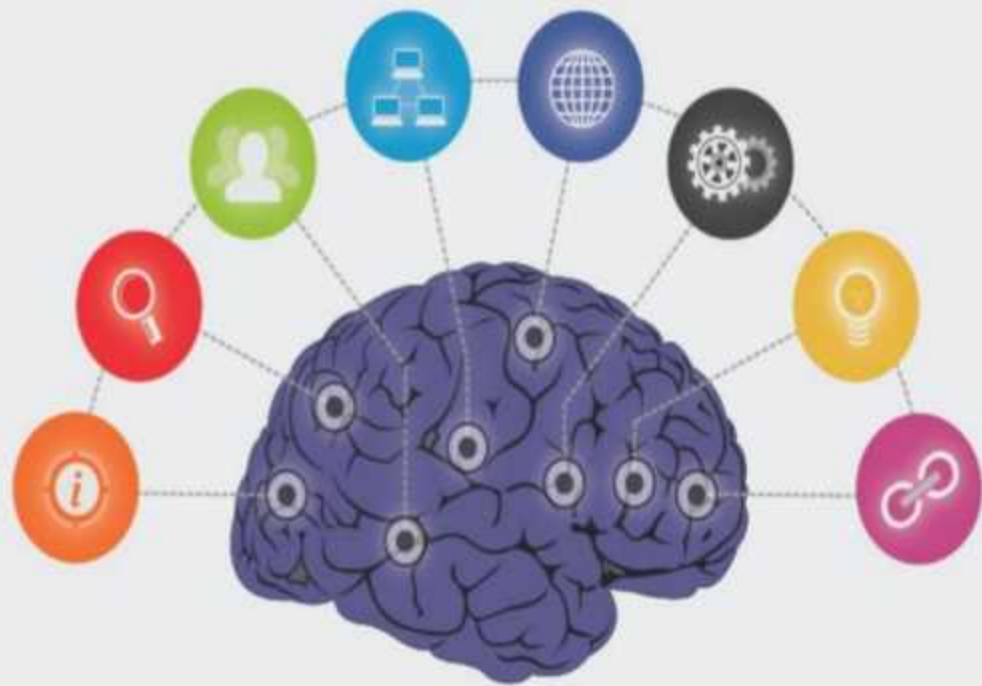







OPEN DATA



REUTILIZACIÓN

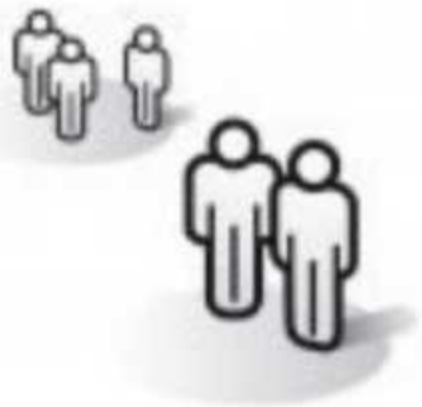

OPEN  ACCESS

**ARGENTINA**

# ¿QUÉ PUEDEN HACER LOS USUARIOS?



## CONDICIÓN

- RECONOCIMIENTO DE LOS AUTORES
- CONTROL SOBRE LA INTEGRIDAD DE SU TRABAJO
- DERECHO A SER CREADO Y RECONOCIDO



## CONDICIÓN

- RECONOCIMIENTO DE LOS AUTORES
- CONTROL SOBRE LA INTEGRIDAD DE SU TRABAJO
- DERECHO A SER CITADOS Y RECONOCIDOS

## LEY 26.899

**Establece que los organismos e instituciones públicas que conforman el Sistema Nacional de Ciencia, Tecnología e Innovación y que reciben financiamiento del Estado Nacional, deberán desarrollar repositorios digitales institucionales de acceso abierto a la información producida**

## Artículo destacado de la Ley

Artículo 5: Los investigadores, tecnólogos, docentes, becarios de pos doctorado, estudiantes de maestrías y doctorados; y alumnos de grado cuya actividad de investigación sea financiada con fondos públicos, deberán depositar o autorizar el depósito de una copia de su versión final de la producción científica - tecnológica publicada o aceptada para publicación y/o que haya atravesado un proceso de aprobación por una autoridad competente o con jurisdicción en la materia, en los REPOSITORIOS DIGITALES DE ACCESO ABIERTO DE SUS INSTITUCIONES, en un plazo no mayor a los 6 meses desde la fecha de su publicación oficial o de su aprobación...

The background is a watercolor-style wash of light green, yellow, and blue. A thick, dark teal arch curves across the top of the image, framing the text below.

**Artículo destacado de la  
Ley**



**Artículo 5:** Los investigadores, tecnólogos, docentes, becarios de pos doctorado, estudiantes de maestrías y doctorados; y alumnos de grado cuya actividad de investigación sea financiada con fondos públicos, deberán depositar o autorizar el depósito de una copia de su versión final de la producción científica - tecnológica publicada o aceptada para publicación y/o que haya atravesado un proceso de aprobación por una autoridad competente o con jurisdicción en la materia, en los REPOSITORIOS DIGITALES DE ACCESO ABIERTO DE SUS INSTITUCIONES, en un plazo no mayor a los 6 meses desde la fecha de su publicación oficial o de su aprobación...

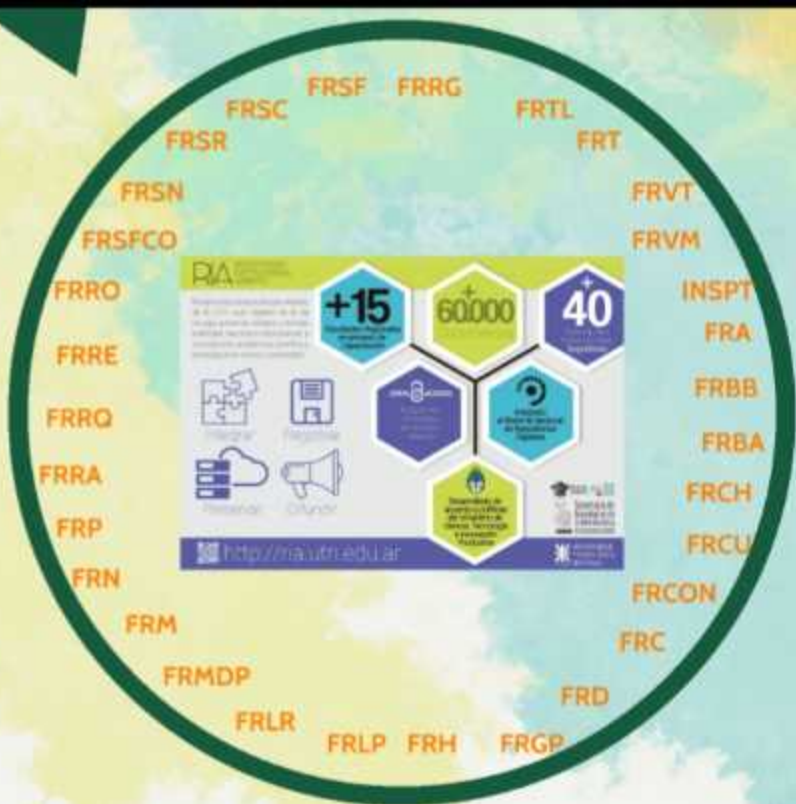

Portal Institucional de Acceso Abierto de la UTN cuyo objetivo es el de divulgar, preservar, integrar y brindar visibilidad, nacional e internacional, a la producción académica, científica y tecnológica de nuestra Universidad.

+15

Facultades Regionales en proceso de Capacitación

+60.000  
Documentos

+40

Repositorios Institucionales Argentinos



Integrar



Registrar



Preservar



Difundir

OPEN ACCESS

Basado en el Modelo de Acceso Abierto



Integrado al Sistema Nacional de Repositorios Digitales



Desarrollado de acuerdo a políticas del Ministerio de Ciencia, Tecnología e Innovación Productiva



<http://ria.utn.edu.ar>



UNIVERSIDAD TECNOLÓGICA NACIONAL



**RIA.UTN.EDU.AR**





### Subir material

Suba sus trabajos al RIA, para mejorar notoriamente su visibilidad e impacto

### Buscar material

Busque entre los recursos disponibles en el repositorio



Buscar en el RIA

Esta comunidad

## Facultad Regional Concep. del Uruguay

LISTAR POR

Por fecha de publicación Autores Títulos Materias

Buscar en esta comunidad y sus colecciones:

tr

### Subcomunidades en esta comunidad

[FRCU - Grupos de Investigación](#)

[FRCU - Material Institucional](#)

[FRCU - Producción académica de grado](#)

[FRCU - Producción académica de posgrado](#)

[FRCU - Producción académica de pre-grado](#)

LISTAR

Todo RIA

Comunidades & Colecciones



#### Subir material

Sube tus trabajos al RIA, para mejorar notoriamente su visibilidad e impacto

#### Buscar material

Busque entre los recursos disponibles en el repositorio



Buscar en el RIA

Esta comunidad

#### LISTAR

Todo RIA

Comunidades & Colecciones

Por fecha de publicación

Autores

Títulos

Materias

Esta comunidad

Por fecha de publicación

## FRCU - Grupos de Investigación

LISTAR POR

Por fecha de publicación Autores Títulos Materias

Buscar en esta comunidad y sus colecciones:

### Subcomunidades en esta comunidad

FRCU - GEGRU: Grupo de Estudio de la Contaminación del Río Uruguay

FRCU - GEFIP: Grupo de Estudio sobre Física de la Partícula

FRCU - GENAR: Grupo de Estudio sobre Inteligencia Artificial

FRCU - GELACC: Grupo de Energías limpias y Adaptación al Cambio Climático

FRCU - GEMA: Grupo de Estudio de Maderas

FRCU - GESDC: Grupo de Estudio y Seguimiento del Diseño Curricular

FRCU - GESE: Grupo de Estudio Hardware - Software Específico

FRCU - OBD: Grupo de Investigación en Bases de Datos

FRCU - GICA: Grupo de Investigación sobre Cáscara de Arroz

FRCU - GIDIC: Grupo de Investigación de Desarrollo, Innovación y Competitividad

FRCU - GECRRER: Grupo de Investigación en Economía Computacional de Regulación de Redes y Energías Renovables

FRCU - GIMAR: Grupo de Investigación sobre Materiales y Agregados Regionales

FRCU - GIMCE: Grupo de Investigación de Mecánica Computacional y de Estructuras

FRCU - GRE: Grupo de Investigación en Rehabilitación de Estructuras

FRCU - GIS: Grupo de Ingeniería de Superficies



### Subir material

Suba sus trabajos al RIA, para mejorar notoriamente su visibilidad e impacto

### Buscar material

Busque entre los recursos disponibles en el repositorio



Buscar en el RIA

Esta comunidad

## FRCU - GIDIC: Grupo de Investigación de Desarrollo, Innovación y Competitividad

LISTAR POR

Por fecha de publicación   Autores   Títulos   Materias

Buscar en esta comunidad y sus colecciones:

LISTAR

Todo RIA

Comunidades & Colecciones

### Colecciones en esta comunidad

[FRCU - GIDIC: Grupo de Investigación de Desarrollo, Innovación y Competitividad - Artículos](#)

[FRCU - GIDIC: Grupo de Investigación de Desarrollo, Innovación y Competitividad - Comunicaciones a congresos](#)

[FRCU - GIDIC: Grupo de Investigación de Desarrollo, Innovación y Competitividad - Libros](#)

[FRCU - GIDIC: Grupo de Investigación de Desarrollo, Innovación y Competitividad - Proyectos](#)





### Subir material

Suba sus trabajos al RIA, para mejorar notablemente su visibilidad e impacto

### Buscar material

Busque entre los recursos disponibles en el repositorio



Buscar en el RIA

Esta comunidad

### LISTAR

Todo RIA

Comunidades & Colecciones

## FRCU - Producción académica de grado

### LISTAR POR

[Por fecha de publicación](#)
[Autores](#)
[Títulos](#)
[Materias](#)

Buscar en esta comunidad y sus colecciones:

Ir

### Subcomunidades en esta comunidad

[FRCU - Producción académica de grado - Ing. Civil](#)

[FRCU - Producción académica de grado - Ing. Electromecánica](#)

[FRCU - Producción académica de grado - Ing. en Sistemas de información](#)

[FRCU - Producción académica de grado - Lic. en Lengua Inglesa](#)

[FRCU - Producción académica de grado - Lic. en Organización industrial](#)

[FRCU - Producción académica de grado - Lic. en Tecnología Educativa](#)



#### Subir material

Suba sus trabajos al RIA, para mejorar notoriamente su visibilidad e impacto

#### Buscar material

Busque entre los recursos disponibles en el repositorio



Buscar en el RIA

Esta comunidad

## FRCU - Producción académica de grado - Ing. Electromecánica

LISTAR POR

Por fecha de publicación Autores Títulos Materias

Buscar en esta comunidad y sus colecciones:

Ir

### Colecciones en esta comunidad

[Ing. Electromecánica - Proyectos Finales de Carrera 2013](#)

[Ing. Electromecánica - Proyectos Finales de Carrera 2014](#)

[Ing. Electromecánica - Proyectos Finales de Carrera 2015](#)

[Ing. Electromecánica - Proyectos Finales de Carrera 2016](#)

[Ing. Electromecánica - Proyectos Finales de Carrera 2017](#)

LISTAR

Todo RIA

Comunidades & Colecciones

Toda la  
**UTN**

en línea

